VALDERA
UNIONE DEI COMUNI
POLIZIA LOCALE

REGIONE TOSCANA

Reg. n. 26/2019

Calcinaia, 22 novembre 2019

Spett. Ven. Arc. MISERICORDIA
Via Valtriani n. 30
56025 PONTEDERA (PI)
misericordia@pec.misericordiapontedera.it

AUTORIZZAZIONE TRANSITO e SOSTA TEMPORANEA

IL COMANDANTE TERRITORIALE DELLA POLIZIA LOCALE

- Vista l'istanza pervenuta a questo Comando Territoriale di Polizia Locale, prot. n. 15815 del 05/11/2019, con la quale il Governatore della Ven. Arc. Misericordia di Pontedera Sig. Renato Lemmi, richiede l'autorizzazione al transito e sosta temporanea in via Vecchia Pistoiese, per i veicoli impegnati nell'addestramento per la formazione dei cani da ricerca e soccorso nel Bosco di montecchio il giorno 1 dicembre 2019;
- Valutata la possibilità di accordare quanto richiesto al fine di consentire il regolare svolgimento delle esercitazioni;
- Visto il Codice della Strada e relativo Regolamento di Esecuzione;
- Visto il D.Lgs n. 267/2000 e relative modifiche ed integrazioni;
- Visto il vigente Regolamento del Corpo di Polizia Locale – Unione Valdera;
- Richiamata la deliberazione della Giunta dell'Unione n. 99 del 09.11.2012 di individuazione dei procedimenti di competenza del Corpo Unico di Polizia Locale dell'Unione Valdera;

AUTORIZZA

Il **TRANSITO** e la **SOSTA** dei veicoli impegnati nell'addestramento sopra descritto in via Vecchia Pistoiese, dalle ore 08:00 alle ore 14:00 del giorno 1 dicembre 2019.
La presente autorizzazione è rilasciata esclusivamente per i veicoli indicati e potrà essere revocata dietro provvedimento motivato dell'Autorità che la emette; qualsiasi variazione dovrà essere tempestivamente comunicata, tramite telefax, a questo Comando Territoriale.

Il Comandante Territoriale
Isp. Monica Vanni

UNIONE VALDERA – COMANDO TERRITORIALE CALCINAIA – POLIZIA LOCALE

Il Responsabile del presente procedimento (legge n. 241/1990 e s.m.i.) e dei dati personali (D,Lgs n. 196/2003) è individuato nell'Isp. Monica Vanni – Comandante Territoriale di Polizia Locale Calcinaia – telefono 0587/489745 – telefax 0587/486987 – e mail: m.vanni@unione.valdera.pi.it

VEN. ARC. MISERICORDIA
PONTEDERA
Tel. (0587) 52021 Fax (0587) 214726
Via Valtriani n. 30 56025 Pontedera
Mail: amministrazione@misericordiapontedera.it
PEC: misericordia@pec.misericordiapontedera.it

Al Comune di Calcinaia
all'attenzione del
Sindaco Cristiano Alderigi
Comando della Polizia Locale
Mail: comune.calcinaia@postacert.toscana.it

Pontedera, 5 novembre 2019

Prot. 145/2019 2/7

Comune di Calcinaia
Comune di Calcinaia
E
Protocollo N.0015815/2019 del 05/11/2019

Avendo necessità di organizzare nei giorni 29, 30 e 1 dicembre p.v. un incontro tra gruppi cinofili provenienti da tutta Italia per rafforzare l'addestramento congiunto per la formazione dei cani da ricerca e soccorso in superficie e su macerie, si richiede a codesta spettabile Amministrazione l'autorizzazione a svolgere le seguenti attività di addestramento sul territorio comunale:
il giorno 1 dicembre 2019, al mattino, attività di simulazione e ricerca dispersi in ambiente boschivo nella zona del Bosco di Montecchio compresa tra via Del Tiglio e via Valdinievole Sud come meglio individuata nella planimetria "allegato A1".

In particolare si richiede un nulla osta per l'accesso all'area indicata e un provvedimento di sospensione dell'attività venatoria, se consentita, a tutela delle persone e dei cani impegnati nell'addestramento.

Si ritiene utile, infine, una collaborazione per la corretta informazione della popolazione coinvolta, al fine di evitare preoccupazioni e ingiustificato allarme.
Ringraziando per l'attenzione e confidando nella consueta disponibilità, porgo cordiali saluti.

VEN. ARCICONFRATERNITA DI MISERICORDIA - PONTEDERA -

IL GOVERNATORE
Renato Lemmi

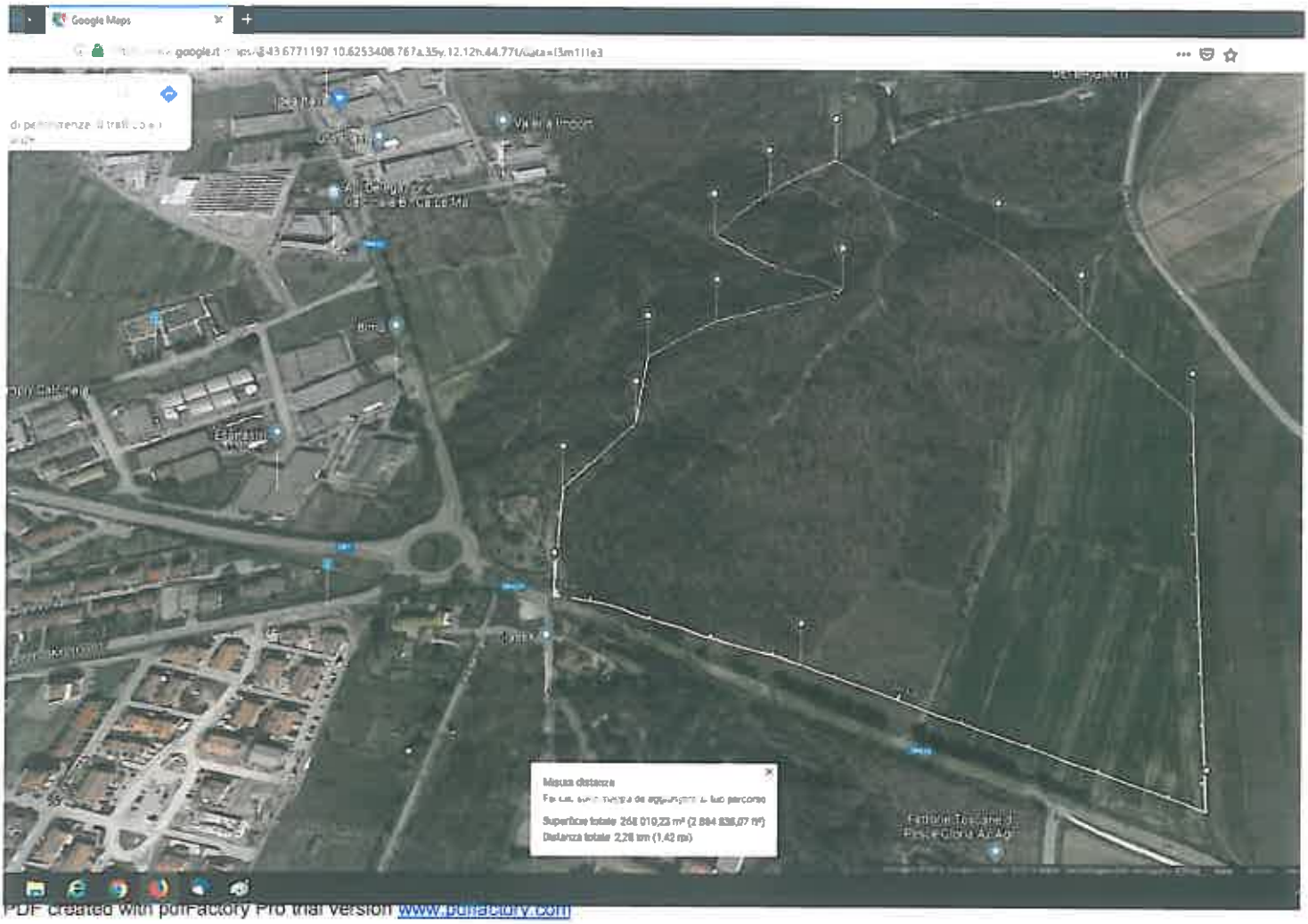

PDF Created with pdfFactory Pro trial version www.pdffactory.com