PLANIMETRIA DI INQUADRAMENTO - scala 1:1000

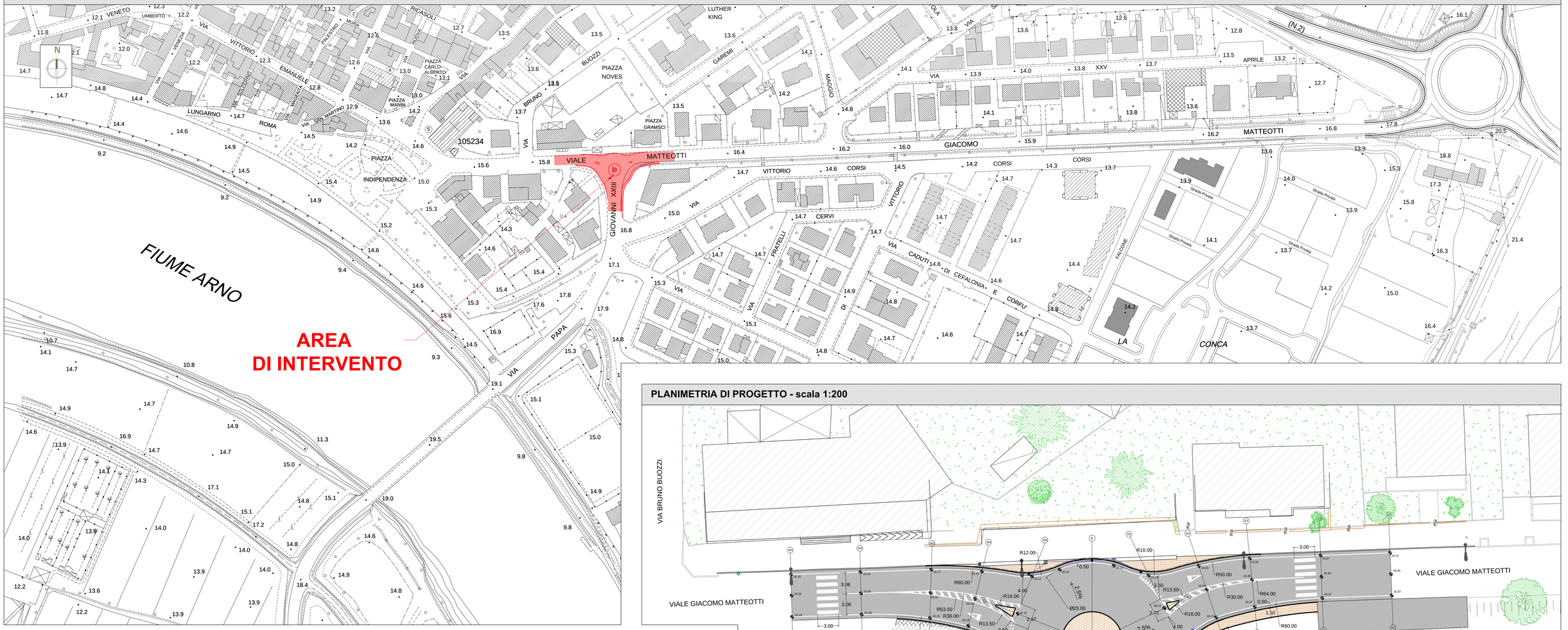

PLANIMETRIA DI PROGETTO - scala 1:200

PLANIMETRIASOVRAPPOSTA STATO ATTUALE / STATO DI PROGETTO - scala 1:200

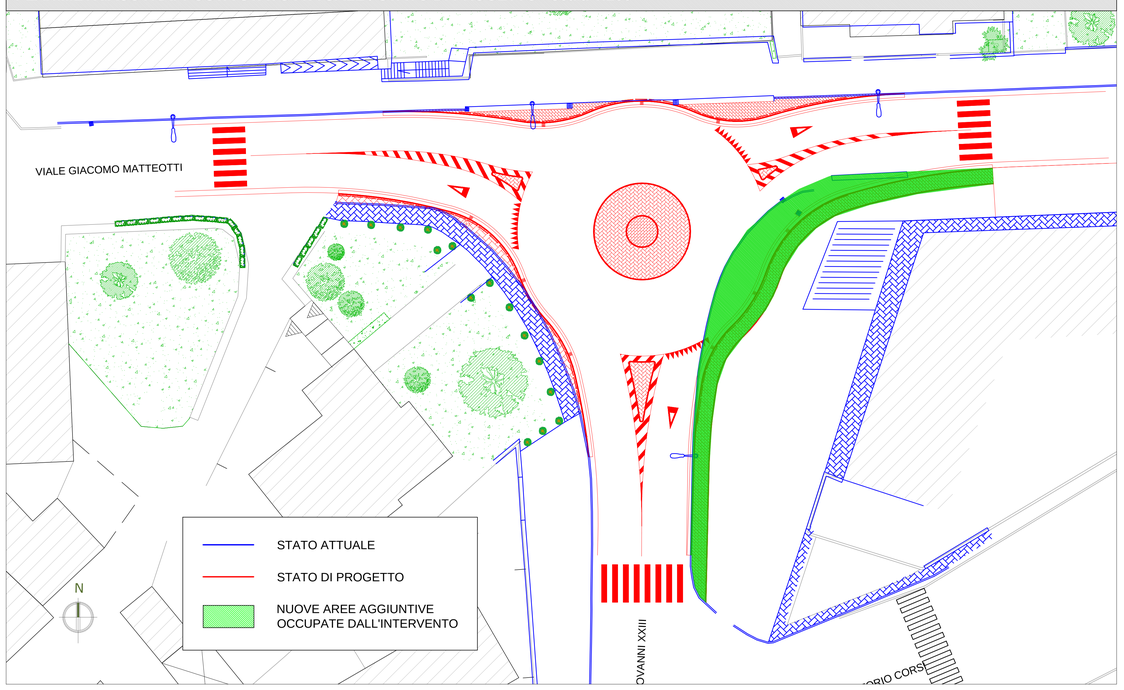

COMUNE di CALCINAIA
Provincia di Pisa

PROGETTAZIONE ESECUTIVA DELLA SISTEMAZIONE A ROTATORIA DELL'INCROCIO TRA VIA PAPA GIOVANNI XXIII E VIA G. MATTEOTTI A CALCINAIA
(CIG ZC0243C725)

SOCIETA' INCARICATA
NExT Srl
Viale R. Piaggio, 32
56025 Pontedera (PI)

Settembre 2018

TAV. 1

PLANIMETRIA DI INQUADRAMENTO - scala 1:1000
PLANIMETRIA DI PROGETTO - scala 1:200
PLANIMETRIA SOVRAPPOSTA STATO ATTUALE / DI PROGETTO - scala 1:200

IL PROGETTISTA
Ing. Patrizia Rocchio
iscritta all'ordine degli Ingegneri della Provincia di Caserta
Sezione A - n.3930

IL RUP
Arch. Cinzia Forsi

data 28/09/2018