Rassegna del 10/09/2018

Tirreno Pontedera-Empoli	**Quasi 500 iscritti alla fiera nazionale degli uccelli a Villa Baciocchi**	**Iacoponi elena**	1
Tirreno Pontedera-Empoli	**Fornacette Oggi l'ultimo saluto al dottor Fiorentini**	**...**	2
Tirreno Pontedera-Empoli	**Quasi 500 iscritti alla fiera nazionale degli uccelli a Villa Baciocchi**	**...**	3
Tirreno Pontedera-Empoli	**Spunta la discarica in zona industriale regno di incivili che lasciano rifiuti**	**...**	4
Comunicazione agli Abbonati	**Comunicazione agli abbonati**	**...**	5

Tirreno Pontedera-Empoli
10-SET-2018
da pag. 11
Dir. Resp.: Luigi Vicinanza
foglio 1
www.datastampa.it
Tiratura: 0 - Diffusione: 0 - Lettori: 153000: da enti certificatori o autocertificati
Superficie: 16 %

CAPANNOLI

Quasi 500 iscritti alla fiera nazionale degli uccelli a Villa Baciocchi

CAPANNOLI

Il "tordo bottaccio" di **Fabio Pucci**, che abita in provincia di Massa Carrara, ha vinto il premio qiale campione nazionale alla 58esima edizione della Fiera nazionale degli uccelli di Capannoli, gara con quasi 500 iscritti.

Presenti **Marco Remaschi**, assessore regionale caccia, pesca e agricoltura, **Enrique Baron Crespo**, ex-presidente parlamento europeo, i consiglieri regionali del Pd **Alessandra Nardini** e **Andrea Pieroni**, la sindaca di Capannoli **Arianna Cecchini**, **Loriano Nannelli**, presidente del comitato organizzatore, **Daiana Marconcini**, comandante polizia municipale, **Monica Baldi** della Fondazione Zeffirelli, il maggiore dei carabinieri **Michele Cataneo** e il maresciallo dell'Arma **Gianni Meucci**.

Nella categoria "tordo bottaccio", Pucci ha preceduto, nell'ordine, **Paolo Cincinelli** (Montevarchi) e **Graziano Manganelli** (Montevarchi). Quest'ultimo ha vinto nella categoria tordo sassello, davanti al secondo classificato **Rolando Spini** (Empoli) e **Rossano Scardigli** (Empoli). Nella categoria "merlo", il primo è stato Franco Bastiani (Pescia), secondo **Fabrizio Giacomelli** (Monsummano Terme), terzo **Francesco Macherelli** (Campi Bisenzio). Nel "fringuello", davanti a tutti **Alfio Ghionzoli** (San Frediano a Settimo), secondo Graziano Manganelli e terzo **Massimo Cortesi** (Chianni). Nella categoria "passero", primo **Nicola Bernardeschi** (Capannoli) davanti ad Angelo Ghionzoli e **Mauro Mazzanti** (Borgo a Buggiano). Quanto alla "cesena", primo **Luca Peruzzi** (Quarrata), secondo Rolando Spini, terzo **Fabrizio Gori** (Quarrata). Nel "prispolone", vittoria per **Massimo Cortesi** , davanti a Nicola Bernardeschi e **Luca Palatresi** (Empoli). Nella categoria "allodole", vittoria per Alfio Ghionzoli, secondo **Guglielmo Gambini** (San Giuliano Terme), terzo **Marcello Biagetti** (Calcinaia).

Il capannolese Nicola Bernardeschi ha vinto anche il premio in memoria di Bruno Niccolai, storico giurato della fiera, consegnato dalle figlie, Alessia e Rosetta. Le gare di canto degli uccelli si sono svolte a villa Baciocchi. Nella stessa giornata è stata inaugurata anche la nuova sede dell'associazione Fiera degli Uccelli che si trova nella ex Casina delle Fate della villa capannolese. –

ELENA IACOPONI

BY NC ND ALCUNI DIRITTI RISERVATI

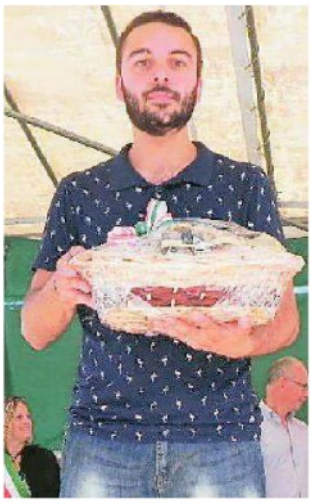

Nicola Bernardeschi



Fornacette

Oggi l'ultimo saluto al dottor Fiorentini

È morto sabato 8 settembre il dottor Mario Fiorentini, medico stimato, padre dell'ingegnere Ranieri. I funerali si svolgeranno oggi nella chiesa nuova di Fornacette alle 15.30. La salma sarà portata in chiesa alle 15. Numerosi gli attestati di condoglianze che sono giunti in queste ore ai familiari di Fiorentini, segno della stima e dell'affetto che circondavano il loro congiunto. Al figlio Ranieri e agli altri parenti giungano anche le condoglianze della redazione di Pontedera del "Tirreno".


Parrucchiere muore dopo un malore davanti alla moglie

Nannipieri premiato a Venezia come nuovo volto della critica

CAPANNOLI

Quasi 500 iscritti alla fiera nazionale degli uccelli a Villa Baciocchi

CAPANNOLI

Il "tordo bottaccio" di **Fabio Pucci**, che abita in provincia di Massa Carrara, ha vinto il premio qiale campione nazionale alla 58esima edizione della Fiera nazionale degli uccelli di Capannoli, gara con quasi 500 iscritti.

Presenti **Marco Remaschi**, assessore regionale caccia, pesca e agricoltura, **Enrique Baron Crespo**, ex-presidente parlamento europeo, i consiglieri regionali del Pd **Alessandra Nardini** e **Andrea Pieroni**, la sindaca di Capannoli **Arianna Cecchini**, **Loriano Nannelli**, presidente del comitato organizzatore, **Daiana Marconcini**, comandante polizia municipale, **Monica Baldi** della Fondazione Zeffirelli, il maggiore dei carabinieri **Michele Cataneo** e il maresciallo dell'Arma **Gianni Meucci**.

Nella categoria "tordo bottaccio", Pucci ha preceduto, nell'ordine, **Paolo Cincinelli** (Montevarchi) e **Graziano Manganelli** (Montevarchi). Quest'ultimo ha vinto nella categoria tordo sassello, davanti al secondo classificato **Rolando Spini** (Empoli) e **Rossano Scardigli** (Empoli). Nella categoria "merlo", il primo è stato Franco Bastiani (Pescia), secondo **Fabrizio Giacomelli** (Monsummano Terme), terzo **Francesco Macherelli** (Campi Bisenzio). Nel "fringuello", davanti a tutti **Alfio Ghionzoli** (San Frediano a Settimo), secondo Graziano Manganelli e terzo **Massimo Cortesi** (Chianni). Nella categoria "passero", primo **Nicola Bernardeschi** (Capannoli) davanti ad Angelo Ghionzoli e **Mauro Mazzanti** (Borgo a Buggiano). Quanto alla "cesena", primo **Luca Peruzzi** (Quarrata), secondo Rolando Spini, terzo **Fabrizio Gori** (Quarrata). Nel "prispolone", vittoria per **Massimo Cortesi** , davanti a Nicola Bernardeschi e **Luca Palatresi** (Empoli). Nella categoria "allodole", vittoria per Alfio Ghionzoli, secondo **Guglielmo Gambini** (San Giuliano Terme), terzo **Marcello Biagetti** (Calcinaia).

Il capannolese Nicola Bernardeschi ha vinto anche il premio in memoria di Bruno Niccolai, storico giurato della fiera, consegnato dalle figlie, Alessia e Rosetta. Le gare di canto degli uccelli si sono svolte a villa Baciocchi. Nella stessa giornata è stata inaugurata anche la nuova sede dell'associazione Fiera degli Uccelli che si trova nella ex Casina delle Fate della villa capannolese. –

ELENA IACOPONI

BY NC ND ALCUNI DIRITTI RISERVATI

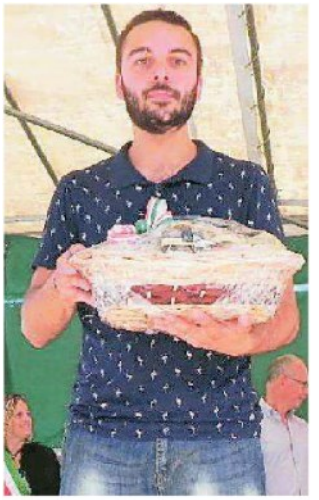

Nicola Bernardeschi



Tirreno Pontedera-Empoli
10-SET-2018
da pag. 10
Dir. Resp.: Luigi Vicinanza
foglio 1 / 2
www.datastampa.it
Tiratura: 0 - Diffusione: 0 - Lettori: 153000: da enti certificatori o autocertificati
Superficie: 56 %

Spunta la discarica in zona industriale regno di incivili che lasciano rifiuti

Si va da contenitori di vernice all'eternit fino alle lavatrici Alcuni imprenditori chiedono l'intervento del Comune

CALCINAIA

In mezzo a capannoni mai affittati e altri abbandonati, dopo che le aziende che un tempo li occupavano hanno chiuso, la fotografia della zona industriale di Calcinaia non può essere che a tinte fosche.

E lo è ancora di più ora che, dopo la segnalazione di alcuni imprenditori della zona di Sardina, è servita a portare alla luce una discarica a cielo aperto e ovviamente non autorizzata che nel corso del tempo si è formata all'interno del piazzale di un capannone dismesso. Inizialmente sono stati i titolari di varie aziende, forse della stessa zona industriale, ma per dirlo con certezza servirebbe che qualcuno intervenisse, e poi anche i cittadini hanno cominciato a "conferire" i rifiuti in quest'area. La situazione sta sfuggendo di mano, tanto che c'è stato chi l'ha segnalata.

Basta andare a fare un giro per rendersi conto che quest'area è stata utilizzata per smaltire, ovviamente in maniera illecita e senza nessun tipo di controllo, rifiuti di ogni genere. Si va dai residui di vernice, all'eternit, alle lavatrici. Una vasta scelta di elettrodomestici campeggia tra macerie varie.

Una situazione a cui alcuni imprenditori, operatori della stessa zona commerciale e industriale, vorrebbero mettere fine. Il problema è stato segnalato al Comune ma le risposte ottenute non hanno convinto. Anche se l'area è privata, a questo punto un intervento per mettere fine agli scarichi abusivi non può essere rimandato ancora a lungo nel tempo.

Insieme ai rifiuti, che i cittadini potrebbero portare alle varie isole ecologiche – una di queste è situata nemmeno troppo lontano dalla discarica non autorizzata – sono arrivati i guai di carattere ambientale. Topi e insetti non contribuiscono a migliorare la situazione.

I cittadini sollecitano un intervento della polizia municipale in modo che possano essere sanzionati, quando è possibile, i cittadini che in maniera così incivile hanno deciso di abbandonare i rifiuti.

Non è quello di Calcinaia, come suggeriscono anche le cronache, un caso isolato. Il problema delle discariche abusive è sempre più una "malattia" dei nostri tempi e sta diventando un fatto culturale.

C'è l'abitudine – inutile negarlo – a considerare l'ambiente che ci circonda come un elemento estraneo. Molti sanno che certi comportamenti "barbari" restano impuniti la maggior parte delle volte a meno che non ci siano amministrazioni tenaci che usano le telecamere mobili per immortalare i furbetti dei rifiuti. Lo fanno tanti Comuni anche in provincia di Pisa, ma spesso non è sufficiente.

Solo pochi giorni fa il sindaco di Crespina Lorenzana, **Thomas D'Addona**, ha pubblicato sulla sua pagina Facebook una singolare lettera di un cittadino di Cascina multato perché trovato a gettare i rifiuti in maniera non regolare. «Ecco, questo è un cascinese – scrive il sindaco pubblicando il testo della missiva –, uno dei tanti che ci porta in regalo i suoi rifiuti e li lascia fuori dai cassonetti. Non ha gradito la multa da 168 euro che gli abbiamo fatto grazie alle telecamere e pretende da me una risposta alla lettera che mi ha scritto».

La campagna cascinese è tappezzata di sacchi e sacchetti lanciati da automobilisti incivili i quali, piuttosto che rispettare le regole della differenziata, tornano alla medievale abitudine di lanciare i rifiuti per la strada. –

S. C.


PROVINCIA DI PISA
Spunta la discarica in zona industriale regno di incivili che lasciano rifiuti

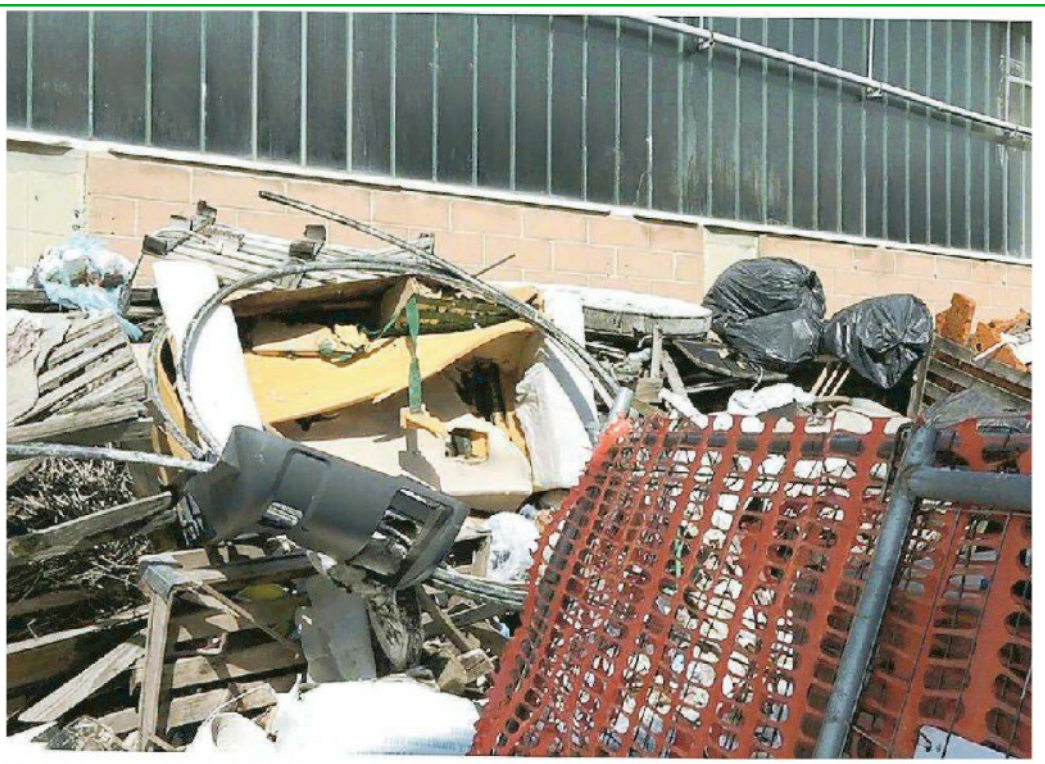



IL CASO

Le immagini del degrado e le proteste dei cittadini

Nelle foto di Franco Silvi la discarica a cielo aperto nella zona industriale di Calcinaia. La presenza dei rifiuti ha suscitato proteste da parte dei cittadini. A questo punto un intervento è urgente.



RASSEGNA STAMPA DEL 10/09/2018

Gentile Cliente,

a causa della mancata disponibilità, non è stato possibile lavorare le seguenti testate nel consueto orario. Le stesse verranno lavorate ed inserite in rassegna non appena disponibili.

Cronache del Salernitano

DATA STAMPA
MONITORAGGIO MEDIA, ANALISI E REPUTAZIONE