Rassegna del 21/03/2026

Nazione Pisa-Pontedera	**Auto fuori controllo sfonda la vetrina**	**...**	1
Nazione Pisa-Pontedera	**Rischio idraulico, continua la caccia alle risorse**	**...**	2
Nazione Pisa-Pontedera	**Furto e minacce con la siringa Due in manette - Furto e minacce con la siringa Quarantenni in manette Accusati di rapina impropria**	**G.N.**	3
Tirreno Pisa-Pontedera-Empoli	**Fornacette Auto sfonda la vetrata di Idealbimbo**	**...**	4





La vetrina di Ideal bimbo andata in frantumi a causa di un'auto impazzita (foto Bongianni/Germogli)

Fornacette

Auto fuori controllo sfonda la vetrina

Paura attorno alle 17.30 di ieri pomeriggio nel negozio Ideal Bimbo di Fornacette quando un'auto ha improvvisamente sfondato la vetrina del negozio. L'auto che sostava nel parcheggio dello store per prodotti per bambini si è scagliata contro le vetrate del negozio, distruggendole, così come sono andate distrutte parte delle casse e della merce esposta. Per fortuna non ci sono stati feriti ma tra i commessi e i clienti presenti in quel momento c'è stata tanta paura. Un colpo improvviso ha creato un attimo di panico nel capire cosa fosse accaduto. Una Toyota Corolla è partita come una scheggia impazzita e neppure la barriera di protezione che si trova davanti al negozio è bastato per interrompere la corsa della macchina che si è fermata soltanto una volta messo il muso all'interno del negozio. Sul posto sono intervenuti i Vigili del Fuoco e le volanti della Polizia locale per gli accertamenti del caso. I Vigili del Fuoco hanno subito interdetto l'area e messo in sicurezza la zona. Un momento di grande spavento che poteva trasformarsi in qualcosa di ben più grave dato che le persone non erano molto distanti da dove l'auto ha interrotto la sua folle corsa. Il negozio dovrebbe essere riaperto già da oggi.


Pontedera

Allarme negozi chiusi
Via Primo Maggio si svuota
«Gli affitti sono troppo cari»

Auto fuori controllo sfonda la vetrina

Mercato, il centro riacquista gli ambulanti

Ritaglio stampa ad uso esclusivo del destinatario, non riproducibile

Calcinaia

Rischio idraulico, continua la caccia alle risorse

CALCINAIA

La gestione del rischio idraulico, soprattutto alla luce dei cambiamenti climatici, è un fronte «caldo» e complesso. «Negli ultimi anni abbiamo sviluppato tre interventi strategici per ridurre il rischio idraulico – ha spiegato Uniti per Calcinaia facendo il punto – : Il primo progetto prevede la sconnessione idraulica del fosso ad est di via Maremmana, con inversione della pendenza verso il Canale dello Scolmatore». Questo intervento è fondamentale «per evitare che le acque si dirigano verso l'abitato di Fornacette, come avviene attualmente. Il secondo progetto riguarda la realizzazione di un canale diversivo «che convoglierà le acque meteoriche verso il Fosso della Lucaia, migliorando significativamente la regimazione idraulica dell'area».

«**Dopo** l'evento alluvionale del 2 novembre 2023, abbiamo inoltre completato uno studio approfondito sulla rete fognaria della zona est dell'Emissario, individuando interventi mirati per aumentarne l'efficienza durante le piogge intense – viene spiegato ancora –. Realizzare questi interventi richiede risorse che superano le nostre disponibilità: parliamo di svariati milioni di euro per progettazione esecutiva e lavori. Per questo, dal 2018 ad oggi, abbiamo presentato regolarmente istanze alla Regione attraverso i bandi per interventi strutturali. Sono state fatte richieste fal Ministero dell'Interno, purtroppo, senza ottenere risultato». Ma la maggioranza precisa che farà di tutto per portare i progetti all'obiettivo.

ITER

Negli ultimi anni il Comune ha sviluppato tre interventi strategici per i quali mancano però i fondi



Ritaglio stampa ad uso esclusivo del destinatario, non riproducibile

Calcinaia

Furto e minacce con la siringa Due in manette

A pagina **15**

Furto e minacce con la siringa Quarantenni in manette Accusati di rapina impropria

Paura in un supermercato due uomini hanno rubato utensili da lavoro per un valore di 242 euro

CALCINAIA

Una siringa da insulina usata come arma impropria dopo il furto di utensili da lavoro in un supermercato di Calcinaia. Così due uomini di origine straniera, un 47enne e un 42enne, sono stati arrestati dai carabinieri della stazione di Calcinaia per rapina impropria in concorso e trasferiti al carcere Don Bosco di Pisa a disposizione dell'autorità giudiziaria per gli adempimenti e le disposizioni che intenderà adottare. Il furto, degenerato in rapina, è stato perpetrato intorno a mezzogiorno di giovedì in un supermercato di Calcinaia. L'intervento della pattuglia della caserma di Calcinaia è scattato subito dopo una segnalazione al 112 – numero unico regionale di emergenza-urgenza – partita dallo stesso supermercato.

I due uomini erano stati visti prendere utensili da lavoro dagli scaffali e nasconderli in uno zaino, nel tentativo di superare le casse senza pagare. Una volta scoperti dal personale addetto alla vigilanza e alle vendite i due malviventi, nel tentativo di scappare senza dover lasciare la refurtiva e senza essere presi, hanno tirato fuori una siringa da insulina con la quale hanno minacciato i dipendenti. L'intervento della pattuglia dei militari dell'Arma ha permesso di bloccare i due uomini prima che la situazione potesse ulteriormente degenerare. L'intera refurtiva, del valore di circa 242 euro, è stata recuperata e restituita al supermercato. I due arrestati, su disposizione del sostituto procuratore della Repubblica di Pisa di turno che coordina le indagini, sono stati accompagnati nella casa circondariale Don Bosco di Pisa.

g.n.



Una pattuglia dei carabinieri della stazione di Calcinaia intervenuti dopo il furto/rapina


Pisa Pontedera

Violentata dopo l'incontro in chat

«MARINA MERITA PIÙ RISPETTO»


Furto e minacce con la siringa
Quarantenni in manette
Accusati di rapina impropria

Il crocifisso è tornato a Morrona

Ritaglio stampa ad uso esclusivo del destinatario, non riproducibile

4671

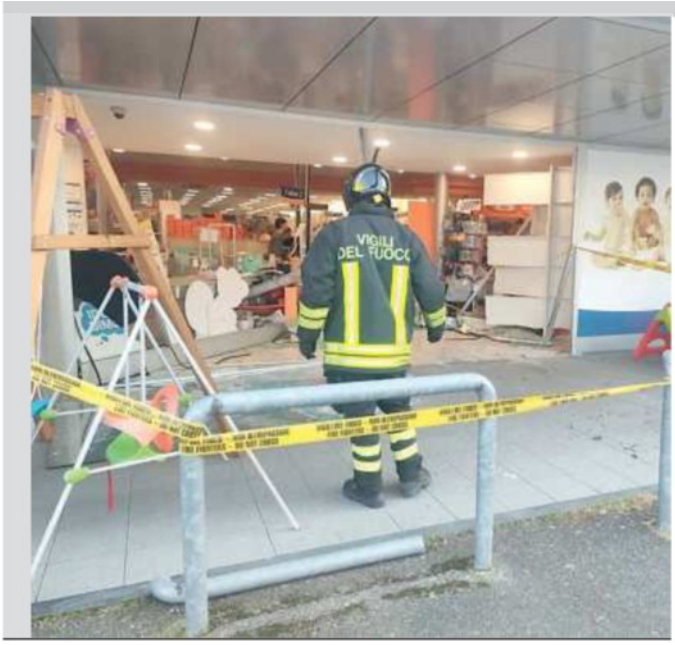

Fornacette

Auto sfonda la vetrata di Idealbimbo

Mentre si trovava nel parcheggio, il conducente ha perso il controllo dell'auto e ha distrutto la vetrata del negozio Idealbimbo di Fornacette, sulla via Tosco Romagnola Ovest. Per fortuna non ci sono stati feriti nell'incidente delle 17,15 di ieri, ma i danni non sono di poco conto. A intervenire i vigili del fuoco di Pisa, che hanno messo in sicurezza i locali e rimosso l'auto. Sul posto anche i vigili urbani di Calcinaia e il 118.


PONTEDERA

Muore a 71 anni Claudia Vignali storica maestra ed ex assessora

Addio all'avvocato Santoni civilista appassionato di pesca

Pagano

Ritaglio stampa ad uso esclusivo del destinatario, non riproducibile