Rassegna del 07/07/2026

Tirreno Pisa-Pontedera-Empoli	**Municipale al lavoro di notte con il progetto per i1 3° turno - Municipale al lavoro di notte Progetto per il "terzo turno"**	**Quirici Andreas**	1

Municipale al lavoro di notte con il progetto per il 3° turno

Pontedera L'Unione Valdera studia la sperimentazione

Per ora è un indirizzo politico. Da gennaio potrebbe diventare realtà, a patto che si riescano a trovare le risorse economiche per coprire il potenziamento del servizio e, soprattutto, l'intesa tra le parti a livello sindacale. È il progetto sperimentale per rendere permanente tutto l'anno il terzo turno della polizia municipale dell'Unione Valdera.

in Pontedera VII

Municipale al lavoro di notte Progetto per il "terzo turno"

L'Unione Valdera studia la sperimentazione per tutto il 2027

CITTADINI E SICUREZZA

di **Andreas Quirici**

Pontedera Per ora è un indirizzo politico per un bisogno oggettivo. Da gennaio potrebbe diventare realtà, a patto che si riescano a trovare le risorse economiche per coprire l'aumento del servizio e, soprattutto, l'intesa tra le parti a livello sindacale. Perché il progetto sperimentale per rendere permanente tutto l'anno il terzo turno, quello serale fino all'una e mezza, della polizia municipale dell'Unione Valdera, va nella direzione di aumentare la presenza di forze dell'ordine sul territorio negli orari in cui cala il numero di pattuglie di polizia e carabinieri. Ma che, invece, avrebbe bisogno di incrementare la sicurezza per i cittadini.

L'operazione è descritta in una delibera della giunta dell'ente di via Brigate Partigiane a Pontedera, guidato dalla presidente e sindaca di Buti, Arianna Buti. E in un passaggio importante della documentazione si dice che e la giunta abbia «più volte evidenziato la necessità di rafforzare la presenza operativa della polizia locale nelle ore notturne, con particolare riferimento alle attività di pronto intervento e di presidio del territorio su scala unionale, in considerazione dell'incremento e della maggiore complessità di eventi pubblici, manifestazioni e iniziative serali e notturne; delle crescenti criticità in materia di circolazione e sicurezza stradale; del progressivo manifestarsi di fenomeni di disturbo della quiete pubblica e del decoro urbano; delle esigenze di prevenzione e contrasto alle problematiche di sicurezza urbana, che richiedono una presenza visibile e tempestiva sul territorio». Insomma, c'è bisogno del terzo turno che vedrebbe la sperimentazione svolgersi per tutto il 2027 con non meno di due turni notturni a settimana dal primo ottobre al 31 marzo e con non meno di quat-


IL TIRRENO

Muore a 18 anni nello scontro tra un'auto e uno scooter


Pontedera

Municipale al lavoro di notte Progetto per il "terzo turno"

Ritaglio stampa ad uso esclusivo del destinatario, non riproducibile

tro turni notturni a settimana dal primo aprile al 30 settembre.

Una differenza dettata dal fatto che in primavera e in estate ci sono molte manifestazioni in Valdera che portano le persone a uscire di casa e a moltiplicare i casi d'intervento. Senza contare l'aumento di turisti nelle varie località. Ma l'impiego di agenti in aggiunta alle normali turnazioni necessità di confronti tra Unione Valdera e polizia municipale. «Per ora siamo all'indirizzo politico della giunta – spiega la presidente Arianna Buti –. Il percorso è abbastanza lungo, ma contiamo di far partire il servizio con l'inizio del prossimo anno. Nel frattempo dovremo quantificare l'aumento dei costi e trovare le risorse. Ma a questo dovrà aggiungersi l'intesa a livello sindacale con i rappresentanti della polizia municipale. È chiaro che serva un incremento della presenza di agenti sui nostri territori. Ma è altrettanto evidente che occorrano una serie di passaggi istituzionali e burocratici per far partire il terzo turno senza intoppi anche per far lavorare bene il personale».

Si attendono, quindi, sviluppi per i comuni che fanno parte dell'Unione Valdera. Bientina, Buti, Calcinaia, Capannoli, Casciana Terme Lari, Chianni, Palaia e Pontedera potrebbero avere da gennaio un riferimento in più per quanto riguarda le forze dell'ordine a cui rivolgersi la sera in caso di necessità. Una prospettiva che aumenterebbe la percezione di sicurezza tanto richiesta dalla cittadinanza. ●

La presidente Buti: «Per attivare il servizio servirà trovare coperture economiche e intese sindacali»

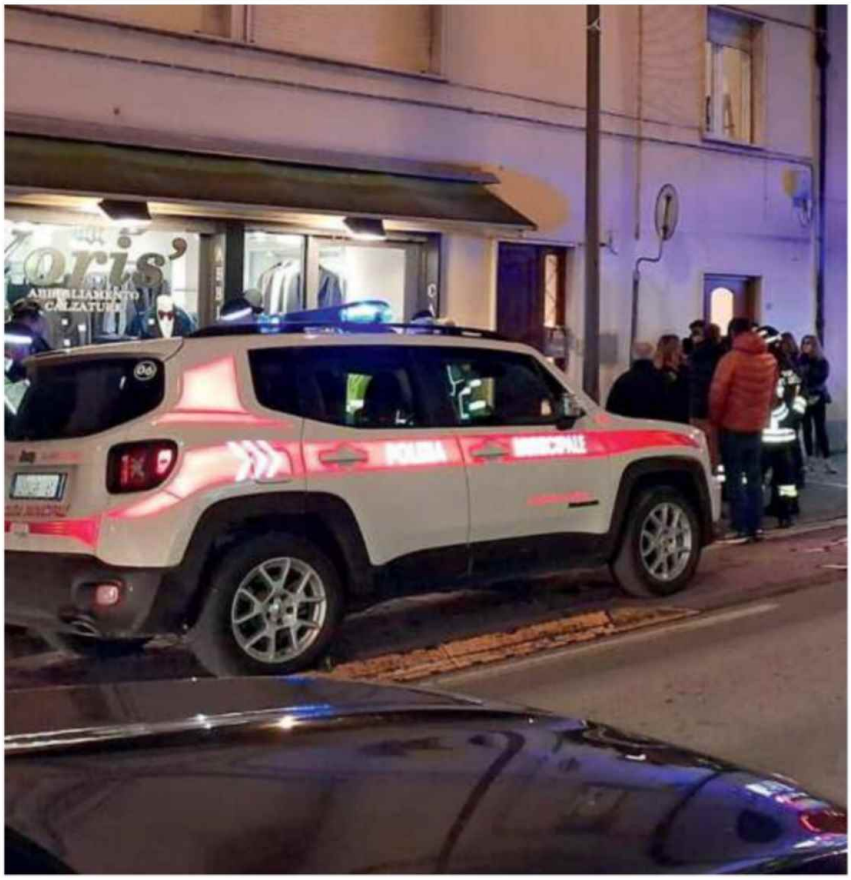





Arianna Buti Presidente dell'Unione Valdera In alto un intervento della Municipale di sera e il comando di Pontedera

Modalità

Nel piano è previsto che da ottobre a marzo i turni notturni settimanali siano non meno di due mentre da aprile a settembre invece le turnazioni saranno non meno di quattro a settimana

Ritaglio stampa ad uso esclusivo del destinatario, non riproducibile